

“WEEKLY MARKET UPDATE”

OJK Menaikkan Modal Inti Perusahaan Asuransi, Apa dampaknya?

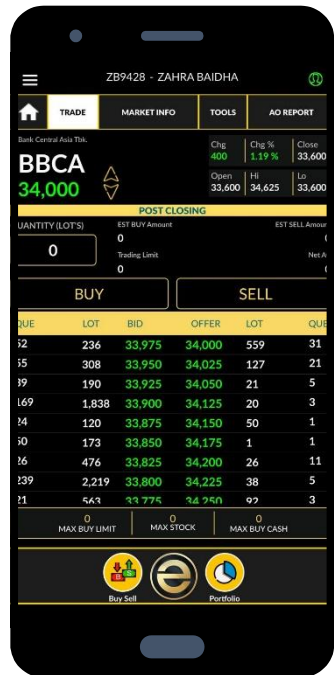

Mobile trading app screenshot showing market data for BBCA. The app interface includes a home button, trade button, market info, tools, and AO report. The main display shows the current price of BBCA at 34,000, with a change of 400 (1.19%) from the previous close of 33,600. The open price is 33,600, high is 34,625, and low is 33,600. Below the price, there is a 'POST CLOSING' section with 'QUANTITY (LOTS)' set to 0. At the bottom, there are 'BUY' and 'SELL' buttons, and a table of market data.

BUY	SELL
12	236
15	308
19	190
169	1,838
14	120
10	173
16	476
139	2,219
11	549

12 Januari 2024



4 Peraturan Baru Asuransi & Dapen Terbit Tahun Ini, Cek Rinciannya

MARKET - Mentari Puspadini, CNBC Indonesia

10 January 2024 20:10

SHARE |  

Mengenal Aturan Modal Minimum Perusahaan Asuransi yang Akan Dinaikkan OJK

Aturan modal minimum perusahaan asuransi memiliki ketentuan dan fungsi tersendiri untuk menjaga kesehatan keuangan perusahaan agar tetap baik dan meminimalkan risiko.

Selasa, 11 Juli 2023

Bagikan   

Asuransi Modal Cekak Siap-Siap, OJK Akan Punya Aturan Baru

MARKET - Mentari Puspadini, CNBC Indonesia

10 July 2023 07:35

SHARE |  

- OJK Minggu ini baru saja menerbitkan empat Peraturan OJK (POJK) dalam rangka penguatan pengaturan **industri perasuransian dan dana pensiun**.
- Empat POJK yang diterbitkan pada akhir 2023 yaitu
 1. POJK Nomor 20 tahun 2023 tentang Produk Asuransi yang dikaitkan dengan Kredit atau Pembiayaan Syariah, dan Produk Suretyship atau Suretyship Syariah,
 2. POJK Nomor 23 tahun 2023 tentang Perizinan Usaha dan Kelembagaan Perusahaan Asuransi, Perusahaan Asuransi Syariah, Perusahaan Reasuransi, dan Perusahaan Reasuransi Syariah.
 3. POJK Nomor 24 tahun 2023 tentang Perizinan Usaha dan Kelembagaan Perusahaan Pialang Asuransi, Perusahaan Pialang Reasuransi, dan Perusahaan Penilai Kerugian Asuransi
 4. POJK Nomor 27 tahun 2023 tentang Penyelenggaraan Usaha Dana Pensiun.

Tujuan:

Untuk mengakselerasi proses transformasi pada sektor perasuransian dan dana pensiun untuk menjadi sektor industri yang sehat, kuat, dan mampu untuk tumbuh secara berkelanjutan, sehingga dapat memberikan kontribusi yang lebih signifikan mendukung pertumbuhan ekonomi nasional

Apa Point Penting dari aturan ini? :

- POJK Nomor 23 tahun 2023 dan POJK Nomor 24 tahun 2023 adalah **penyesuaian ketentuan atas modal disetor minimum bagi pelaku usaha baru (new entry) maupun peningkatan ekuitas minimum bagi pelaku usaha yang telah mendapatkan izin usaha.**
- POJK Nomor 20 tahun 2023 bertujuan untuk **mendorong perusahaan asuransi untuk menjalankan mekanisme mitigasi yang lebih optimal atas eksposur risiko yang ditanggung oleh perusahaan asuransi dari pemasaran jenis produk asuransi tersebut.**

Apa Inti POJK No. 23 tahun 2023 yang baru dirilis?

- Adanya tuntutan peningkatan ekuitas / modal minimum perusahaan asuransi yang akan di mulai pada tahun 2026 dan 2028
- Adanya kategorisasi perusahaan asuransi dengan istilah **“Kelompok Perusahaan Perasuransian berdasarkan Ekuitas (KPPE)”**

Peraturan Modal dan Equitas Minimum asuransi	Perusahaan Lama				Perusahaan Baru
	Minimum Equitas				
Jenis Perusahaan	Saat Ini	2026	2028 (KPPE 1)	2028 (KPPE 2)	Modal Disetor
Asuransi (Konvensional)	50 M	250 M	500 M	1 T	1 T
Asuransi (Syariah)	100 M	100 M	200 M	500 M	500 M
Reasuransi (Konvensional)	300 M	500 M	1 T	2 T	2 T
Reasuransi (Syariah)	75 M	200 M	400 M	1 T	1 T

Konsekuensi Ke Emiten Asuransi di Indonesia

- Konsolidasi Industri Asuransi
- Adanya potensi aksi korporasi perusahaan asuransi
- Potensi aksi korporasi berupa Right Issue, Private Placement, hingga M&A
- Harga saham akan cenderung volatile uptrend apabila berkaca fenomena Pengelompokan kenaikan modal inti Emiten Perbankan.

Perusahaan Asuransi Tercatat di BEI



CODE	PRICE	PER	52 WEEK PRICE PERFORMANC	YTD (%)	PRICE	%	52W Low	CURRENT POSITION	52W High	%	Total Equitas	Kondisi saat
PNLF	270	5		2.27%	PNLF	6%	254	▼	474	-43%	29,286.90 B	KPPE 2
PNIN	995	4		1.02%	PNIN	4%	955	▼	1,615	-38%	21,402.75 B	KPPE 2
TUGU	1,080	2		5.88%	TUGU	45%	745	▼	1,480	-27%	9,433.88 B	KPPE 2
LIFE	6,000	49		-0.41%	LIFE	8%	5,550	▼	6,500	-8%	7,440.97 B	KPPE 2
AMAG	292	10		0.69%	AMAG	4%	280	▼	396	-26%	1,684.90 B	KPPE 2
ABDA	5,700	#N/A		-1.72%	ABDA	0%	5,700	▼	6,650	-14%	1,478.97 B	KPPE 2
MREI	1,780	24		-14.42%	MREI	11%	1,610	▼	6,500	-73%	1,418.93 B	KPPE 2
LPGI	3,850	#N/A		-4.94%	LPGI	10%	3,510	▼	7,025	-45%	839.42 B	KPPE 1
ASRM	1,540	5		-1.60%	ASRM	0%	1,535	▼	1,710	-10%	646.11 B	KPPE 1
BHAT	408	981		-30.26%	BHAT	11%	366	▼	880	-54%	530.76 B	KPPE 1
ASMI	50	#N/A		0.00%	ASMI	0%	50	▼	120	-58%	390.49 B	-
ASBI	695	21		-0.71%	ASBI	62%	430	▼	705	-1%	389.83 B	-
ASDM	470	4		0.00%	ASDM	5%	446	▼	555	-15%	361.40 B	-
ASJT	124	249		-0.80%	ASJT	24%	100	▼	139	-11%	319.49 B	-
MTWI	77	18		4.05%	MTWI	13%	68	▼	142	-46%	280.03 B	-
AHAP	96	#N/A		3.23%	AHAP	92%	50	▼	134	-28%	195.90 B	-
VINS	148	15		-1.33%	VINS	87%	79	▼	220	-33%	158.66 B	-
JMAS	61	#N/A		0.00%	JMAS	22%	50	▼	110	-45%	117.86 B	-

- Berdasarkan kondisi saat ini pada tanggal 12 Januari 2024. Terdapat 7 Perusahaan asuransi yang telah berada pada KPPE 2 seperti : PNLF, PNIN, TUGU, LIFE, AMAG, ABDA, MREI.
- Ruang gerak aksi korporasi yang perusahaannya sudah mencapai KPPE 2 cenderung terbatas

- Berdasarkan kondisi saat ini pada tanggal 12 Januari 2024. Terdapat 3 Perusahaan asuransi yang telah berada pada KPPE 1 seperti : LPGI, ASRM, BHAT
- Target masuk KPPE 2 dengan aksi korporasi Right Issue

- Terdapat 8 Perusahaan yang belum mempunyai modal equitas Minimum KPPE1 di tahun 2026.
- Aksi korporasi yang mungkin terjadi MERGER, RIGHT ISSUE, Private Placement

TERIMA KASIH

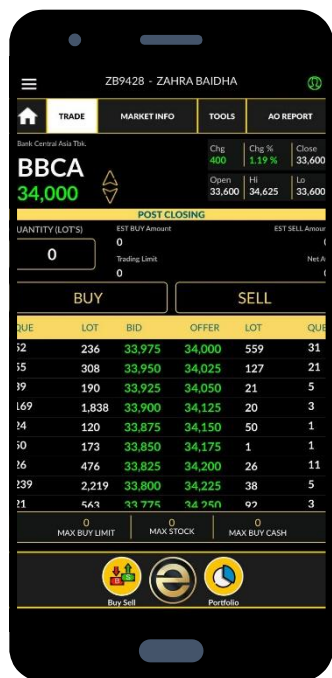

Disclaimer On

Investasi maupun perdagangan (trading) efek berpotensi memberikan keuntungan, sekaligus mengandung risiko. Setiap keputusan investasi dan trading merupakan tanggung jawab masing-masing individu yang membuat keputusan tersebut. Harap berinvestasi sesuai profil risiko pribadi.

