

“WEEKLY MARKET UPDATE”

Inflasi AS Melandai, Sang Logam Mulia (Emas) Mampu Bersinar, Emiten Apa yang Dilirik?

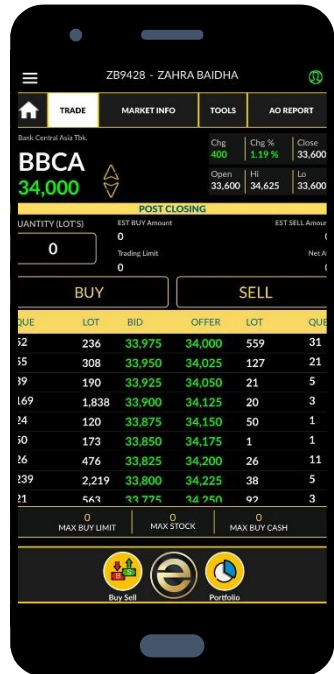

14 April 2023



Sang Logam Mulia (Emas) Kembali Bersinar, Apa Penyebabnya?

Harga emas kembali *rebound* pada pekan ini. Kenaikannya didorong oleh dua faktor penting yaitu rilisnya data inflasi AS dan risalah pertemuan Federal Open Market Committee (FOMC).

Inflasi tahunan AS kembali melambat selama sembilan kali berturut-turut. Pada YoY Maret, inflasi AS menjadi 5% lebih rendah dari pada YoY Februari sebesar 6%. Padahal, ekspektasi pasar sebesar 5.1%.

Dalam risalah pertemuan FOMC, The Fed mempertimbangkan untuk **menghentikan kenaikan suku bunga** setelah adanya krisis perbankan yang menjadikan tiga bank besar di AS kolaps, sehingga AS mulai terancam resesi ekonomi.

Inflasi AS



Sumber: Trading Economic, Divisi Riset Erdikha

Penguatan Harga Emas Global, Mampu kah Terus Melaju?

Pada perdagangan Kamis (13/4), kontrak emas paling aktif pengiriman April di divisi Comex New York Exchange, naik US\$14.95 atau 0.74% menjadi US\$2,039.85 per troy ounce. Sementara di pasar spot, harga emas naik US\$11.25 atau 0.56% ke level US\$2,025.92 per troy ounce. (Bisnis Indonesia)

Kami melihat **kenaikan ini terus bergerak** didukung oleh adanya risiko The Fed yang tidak akan menaikkan suku bunga pada Mei mendatang dan kemungkinan The Fed tetap mengerek suku bunga 25 bps.

Gold



Sumber: Trading Economic, Divisi Riset Erdikha



Prospek Saham Emas di Indonesia

Secara fundamental, profitability semua saham emas memiliki kinerja positif. Saham MDKA tercatat *overvalue* seiring dengan kinerja harga sahamnya yang baik. Saham ANTM mencatatkan nilai ROA dan ROE paling tinggi dibandingkan pesaingnya masing-masing sebesar 11.36% dan 16.11%. Hal ini menunjukkan saham ANTM memiliki efisiensi dalam menghasilkan laba, juga memiliki DER terendah, yang berarti mampu efisiensi dalam utang terhadap modalnya.

Saham ARCI membukukan utang terhadap modal paling tinggi dibandingkan pesaing, sementara profitnya paling baik di emiten sub industri gold. Secara relatif valuasi, saham PSAB masih tergolong murah (PBV<0), namun mencatatkan DER yang tinggi dan profitabilitas rendah.

Code	Stock Name	EPS (Rp)	PER (x)	PBV (x)	DER (%)	ROA (%)	ROE (%)	NPM (%)
MDKA	Merdeka Copper Gold Tbk	52.59	81.76	3.38	77.26%	1.97%	3.49%	1.35%
ANTM	Aneka Tambang Tbk	159.00	13.52	2.18	41.86%	11.36%	16.11%	8.32%
ARCI	Archi Indonesia Tbk	19.48	18.07	2.31	191.74%	2.09%	6.10%	9.14%
PSAB	J Resources Asia Pasifik Tbk	5.47	19.74	0.47	100.99%	0.32%	0.64%	3.34%

Sumber: Bursa Efek Indonesia, Divisi Riset Erdikha

Kinerja Harga Saham

Code	Price			Returns (%)						Market Cap (T)
	14-Apr-23	52-W High	52-W Low	1-Day	1-Week	1-Month	3-Month	6-Month	Ytd	
	(Sesi I)			13-Apr-23	6-Apr-23	14-Mar-23	14-Jan-23	14-Okt-22	2-Jan-23	
MDKA	4,300	5,800	3,350	4.12%	3.37%	7.50%	-4.44%	17.49%	4.12%	103.68
ANTM	2,150	2,940	1,535	0.94%	2.38%	18.46%	0.00%	18.13%	8.59%	51.67
ARCI	352	490	296	3.53%	0.00%	5.39%	4.14%	8.64%	5.39%	8.74
PSAB	108	158	90	2.86%	4.85%	13.68%	-12.90%	-7.69%	0.00%	2.86

Sumber: Bursa Efek Indonesia, Divisi Riset Erdikha

TERIMA KASIH

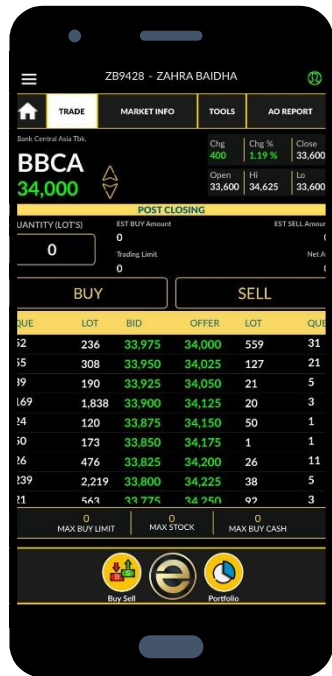

Disclaimer On

Investasi maupun perdagangan (trading) efek berpotensi memberikan keuntungan, sekaligus mengandung risiko. Setiap keputusan investasi dan trading merupakan tanggung jawab masing-masing individu yang membuat keputusan tersebut. Harap berinvestasi sesuai profil risiko pribadi.

