

# “WEEKLY MARKET UPDATE”

Angin Segar Sektor Transportasi & Logistik,  
Cermati Prospeknya!

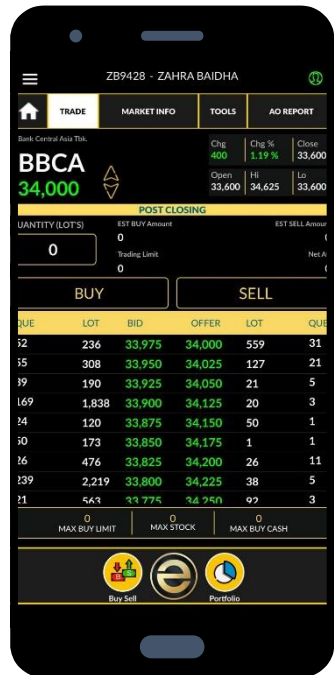

ZB9428 - ZAHRA BAIDHA

TRADE MARKET INFO TOOLS AQ REPORT

Bank Central Asia Tbk.

**BBCA**  
34,000

Chg 400 Chg % 1.19 % Close 33,600  
Open 33,600 Hi 34,625 Lo 33,600

POST CLOSING

QUANTITY (LOTS) EST BUY Amount EST SELL Amount  
0 0 0  
Trading Limit Net A

BUY SELL

TIME	LOT	BID	OFFER	LOT	QUANTITY
12	236	33,975	34,000	559	31
15	308	33,950	34,025	127	21
19	190	33,925	34,050	21	5
169	1,838	33,900	34,125	20	3
14	120	33,875	34,150	50	1
10	173	33,850	34,175	1	1
16	476	33,825	34,200	26	11
139	2,219	33,800	34,225	38	5
11	549	33,775	34,250	99	3

0 MAX BUY LIMIT 0 MAX STOCK 0 MAX BUY CASH

Buy Sell Portfolio

24 Maret 2023



# Optimisme Konsumen Dalam Pemulihan Ekonomi

Bank Indonesia mengindikasikan Indeks Keyakinan Konsumen (IKK) Februari 2023 tetap berada dalam keyakinan >100 atau 122,4. Terlihat dengan adanya pemulihan dari *demand* masyarakat saat pasca pandemi ini.

Meskipun terjadi penurunan nilai dibandingkan Januari 2023, namun masih terlihat optimisme konsumen yang akan menjaga kondisi perekonomian.

Kami mengindikasikan bahwa IKK Maret 2023 akan meningkat seiring dengan angka inflasi yang tetap terjaga.

Level optimis IKK ini akan menjadi katalis positif terutama pada sektor transportasi & logistik.

Perkembangan Indeks Keyakinan Konsumen

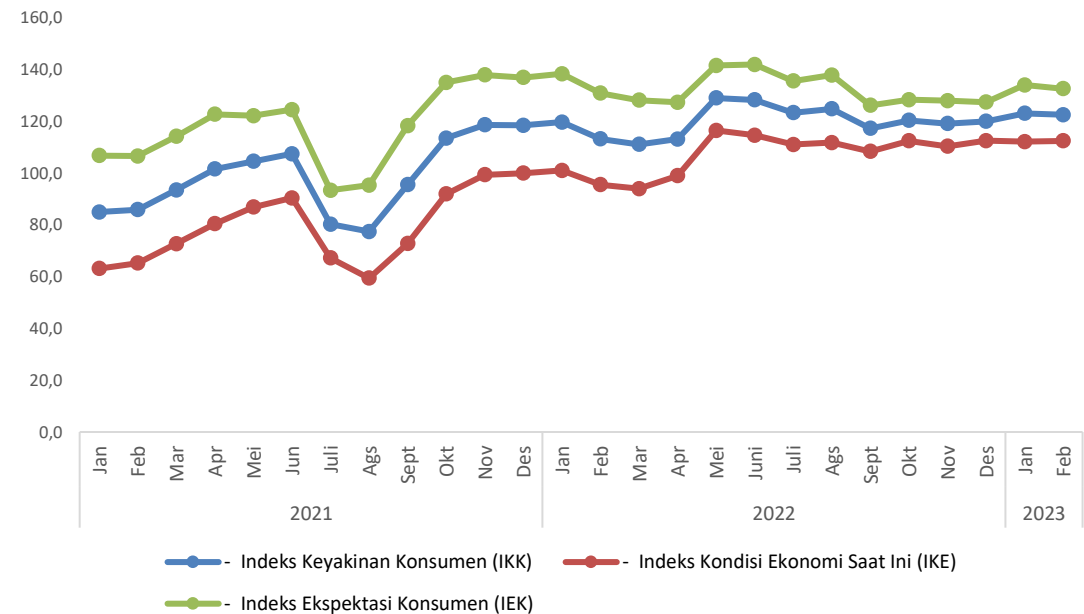

Sumber: Bank Indonesia

# Kenaikan Volume Transportasi Jelang Mudik 2023

Presiden RI, Joko Widodo, resmi menghentikan kebijakan PPKM. Oleh karena itu, adanya arus mudik 2023 yang akan berdampak pada peningkatan volume transportasi.

Secara tahun ke tahun, momentum mudik ini menjadi katalis positif bagi transportasi darat, laut, dan udara. Namun, **transportasi darat lebih mendominasi** permintaan konsumen, seperti bus sebanyak 22,77 juta dan mobil sewa sebanyak 9,53 juta yang tercatat di Kemenhub pada Maret 2023.

Sementara sektor transportasi & logistik di BEI mengalami kenaikan +1,19% (21/3) dan sudah melonjak +5,20% sejak awal tahun 2023, namun masih bergerak *sideways* selama Ytd.

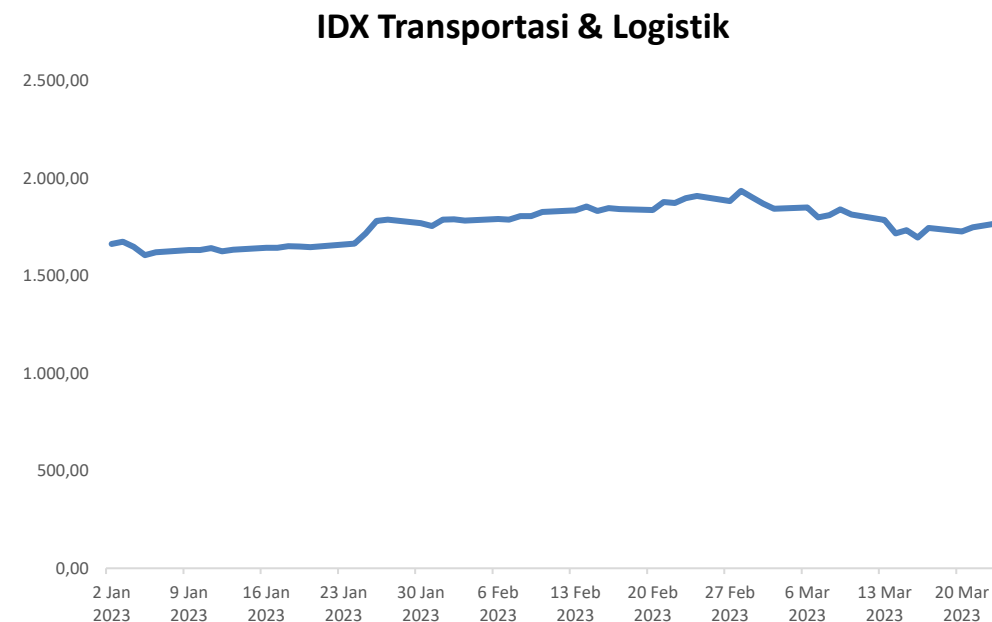

Sumber: Investing.com

# Prospek Saham Transportasi & Logistik

Bobot di IDX Transportasi & Logistik

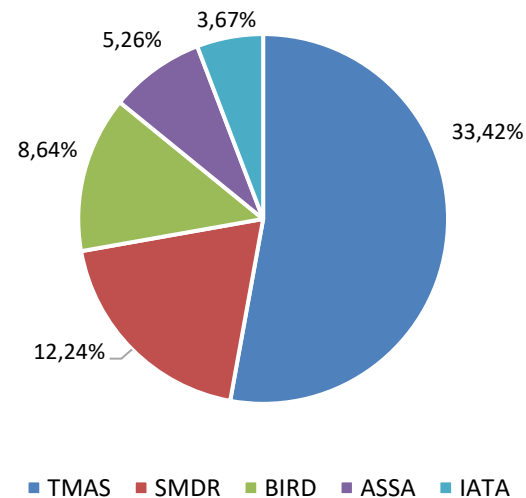

Sumber: BEI, Divisi Riset Erdikha

Bobot tertinggi di sektor transportasi & logistik yaitu emiten TMAS, dengan bobot 33,42% dan kapitalisasi sebesar 17,57 triliun. Selanjutnya disusul oleh SMDR, BIRD, ASSA, dan IATA.

Sementara, secara fundamental, SMDR menjadi *market leader* dalam industri ini. Tercatat valuasi PBV sebesar 0,81 yang masih tergolong murah/*undervalue* dan angka EPS yang menarik dibandingkan pesaingnya.

Code	PBV	P/E Ratio	EPS	DER	ROA	ROE	NPM
TMAS	7,35	15,14	191,6	86%	26%	49%	30%
SMDR	0,67	1,89	195,54	85%	19%	36%	25%
BIRD	0,81	12,79	133,7	27%	5%	6%	13%
ASSA	1,02	13,44	54,31	193%	3%	8%	4%
IATA	-1,45	2,46	29,3	-296%	30%	0%	35%

Sumber: BEI, Divisi Riset Erdikha

# Kinerja Harga Saham

Code	Price			Returns (%)						Market Cap (T)
	24-Mar-23 (Sesi I)	52-W High	52-W Low	1-Day 21-Mar-23	1-Week 17-Mar-23	1-Month 24-Feb-23	3-Month 24-Dec-22	6-Month 24-Sep-22	YtD 02-Jan-23	
TMAS	3.080	3.390	1.505	6,2%	4,8%	-4,6%	59,2%	63,0%	60,8%	17,57
SMDR	382	816	271	3,2%	6,1%	-8,2%	-5,0%	-21,7%	-0,5%	6,26
BIRD	1.700	1.950	1.140	-0,6%	-1,4%	-5,0%	19,7%	22,3%	17,6%	4,25
ASSA	745	2.930	680	2,1%	2,8%	-23,6%	-5,1%	-48,1%	-3,2%	2,66
IATA	72	308	64	0,0%	7,5%	-20,0%	-41,5%	-47,8%	-42,9%	1,82

Sumber: BEI, Divisi Riset Erdikha

# TERIMA KASIH

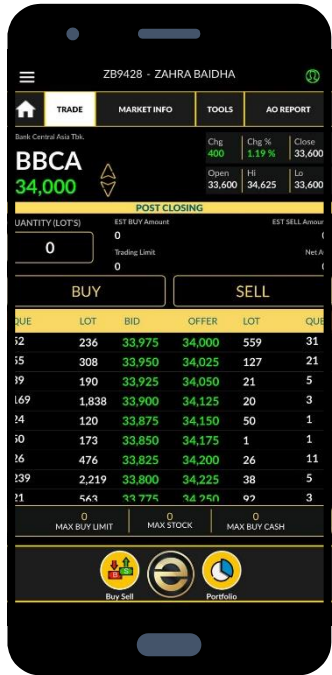

## Disclaimer On

Investasi maupun perdagangan (trading) efek berpotensi memberikan keuntungan, sekaligus mengandung risiko. Setiap keputusan investasi dan trading merupakan tanggung jawab masing-masing individu yang membuat keputusan tersebut. Harap berinvestasi sesuai profil risiko pribadi.

